

NİHAVEND ŞARKI  
"GÖĞEMİ ERDİ BAŞIN ÇEKİP GİDERKEN"

USÛLÜ : SEMÂİ

SÛRE : 4'30"

♩ = 144

MÜZİK : İlgün SOYSEV

SÖZ : Hilkat SAYDAMER



- MEYAN -



GÖ ĞE Mİ ER Dİ BA ŞIN ÇE KİP Gİ DER KEN EL LE

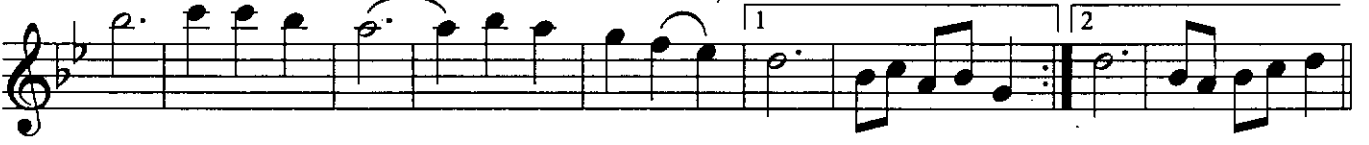

RE YA KİN O LUP BE Nİ İ TER KEN (SAZ - - - - -) KEN (SAZ - - - - -)



HA Nİ Ö LÜ RÜM DER DİN BU AŞK Bİ TER KEN (SAZ - - - - -) SEN AŞK



İ ÇİN ÖL ME Yİ NE SA Nİ YOR SUN (SAZ - - - - -) SEN AŞK İ ÇİN



ÖL ME Yİ NE SA Nİ YOR SUN (SAZ - - - - -) SUN D.C. SON

NİHAVEND ŞARKI  
"GÖĞEMİ ERDİ BAŞIN ÇEKİP GİDERKEN"

-2-

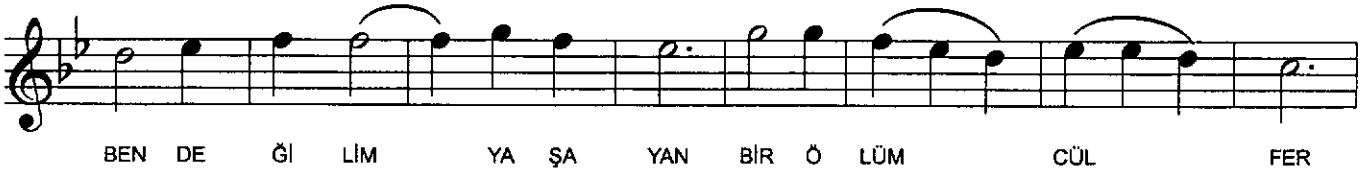
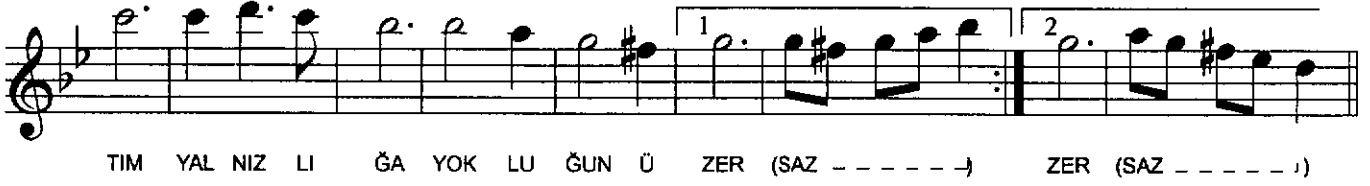
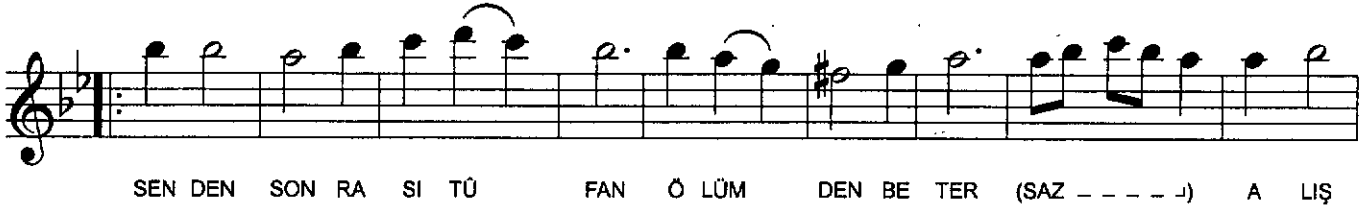

*Dokuyucu*

GÖĞEMİ ERDİ BAŞIN ÇEKİP GİDERKEN  
ELLERE YAKIN OLUP BENİ İTERKEN  
HANİ ÖLÜRÜM DİRDİN BU AŞK BİTERKEN  
SEN AŞK İÇİN ÖLMİYİ NE SANIYORSUN

SENDEN SONRASI TUFAN, ÖLÜMDEN BETER  
ALİŞTIM YALNIZLIĞA, YOKLUĞUN ÜZER  
BEN DEĞİLİM YAŞAYAN, BİR ÖLÜMCÜL FER  
SEN AŞK İÇİN ÖLMİYİ NE SANIYORSUN